

MAITRE D'OUVRAGE:

CPAM Tarn
197, Avenue Gambetta
81016 ALBI Cedex 9

OPERATION:

Fermeture & Sécurisation du site
197, Avenue Gambetta
81016 ALBI Cedex 9

DOSSIER DE CONSULTATION DES ENTREPRISES
DCE

Pièces graphiques - Juillet 2025

SOMMAIRE DU DOSSIER DCE :

DCE - 01	Plan de situation - Cadastre
DCE - 02	Plan de masse, état des lieux
DCE - 03	Plan zone entrée, état des lieux
DCE - 04	Plan zone sortie, état des lieux
DCE - 05	Photographies, état des lieux
DCE - 06	Plan de masse, état futur
DCE - 07	Plan zone entrée, état futur
DCE - 08	Coupes et élévations - zone entrée, état futur
DCE - 09	Plan zone sortie, état futur
DCE - 10	Coupes et élévations - zone sortie, état futur

ARCHITECTE / MAITRE D'OEUVRE:



**SARL ARCHITECTURE
DOMINIQUE METARFI**
EURL SEVERINE VEDY
60, avenue du Maréchal Foch
81600 GAILLAC
06 70 51 88 03 - 06 82 90 26 05
metarfivedy@gmail.com

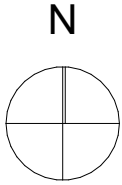

Site du projet :

197, avenue Gambetta
81016 ALBI cedex 9

Parcelles n° 374, 456, 458 et 504
Section BT

Surface : 7 429 m²

Zone PLUi : UM4 (12/NR/20)



planCadastral 1-1000

1:1

Maître d'ouvrage

CPAM Tarn

Projet

**Fermeture &
Sécurisation du site**

Adresse projet

197, avenue Gambetta
81016 ALBI cedex 9

Phase.

**DOSSIER DE
CONSULTATION DES
ENTREPRISES
DCE**

Date. juillet 2025

Plan n°.

**DCE - 01
PLAN DE SITUATION
PLAN CADASTRAL 1 / 1 000**



**SARL ARCHITECTURE
DOMINIQUE METARFI
EURL SEVERINE VEDY**

60, avenue du Maréchal Foch
81600 GAILLAC

Téléphone 06 70 51 88 03
Email. metarfivedy@gmail.com

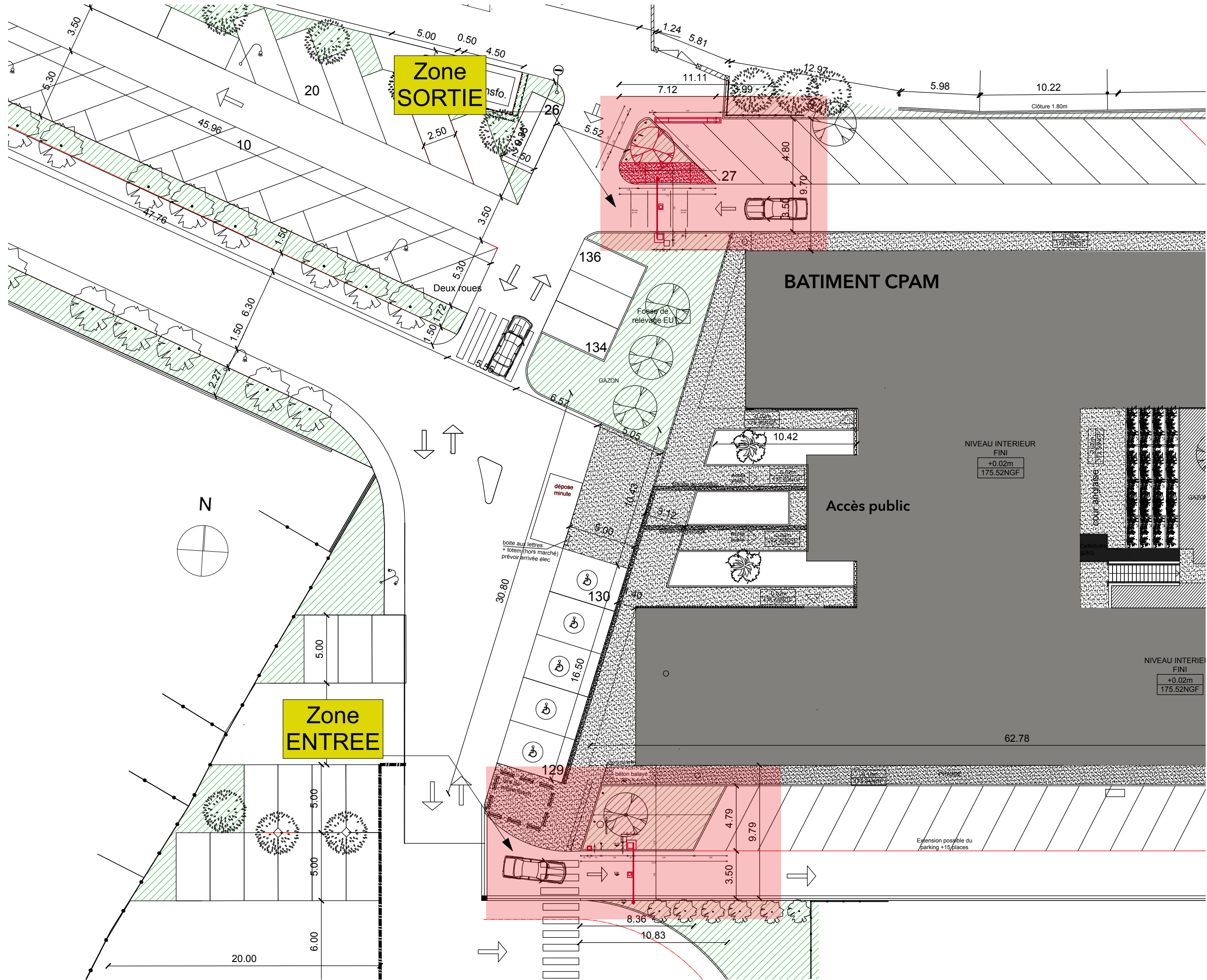

Maître d'ouvrage
CPAM Tarn

Projet
Fermeture & Sécurisation du site

Adresse projet
197, avenue Gambetta
81016 ALBI cedex 9

Phase.
DOSSIER DE CONSULTATION DES ENTREPRISES DCE

Date. juillet 2025

Plan n°.
DCE - 02
PLAN DE MASSE 1 / 200
ETAT DES LIEUX



**SARL ARCHITECTURE
DOMINIQUE METARFI**
EURL SEVERINE VEDY

60, avenue du Maréchal Foch
81600 GAILLAC

Téléphone 06 70 51 88 03
Email. metarfivedy@gmail.com

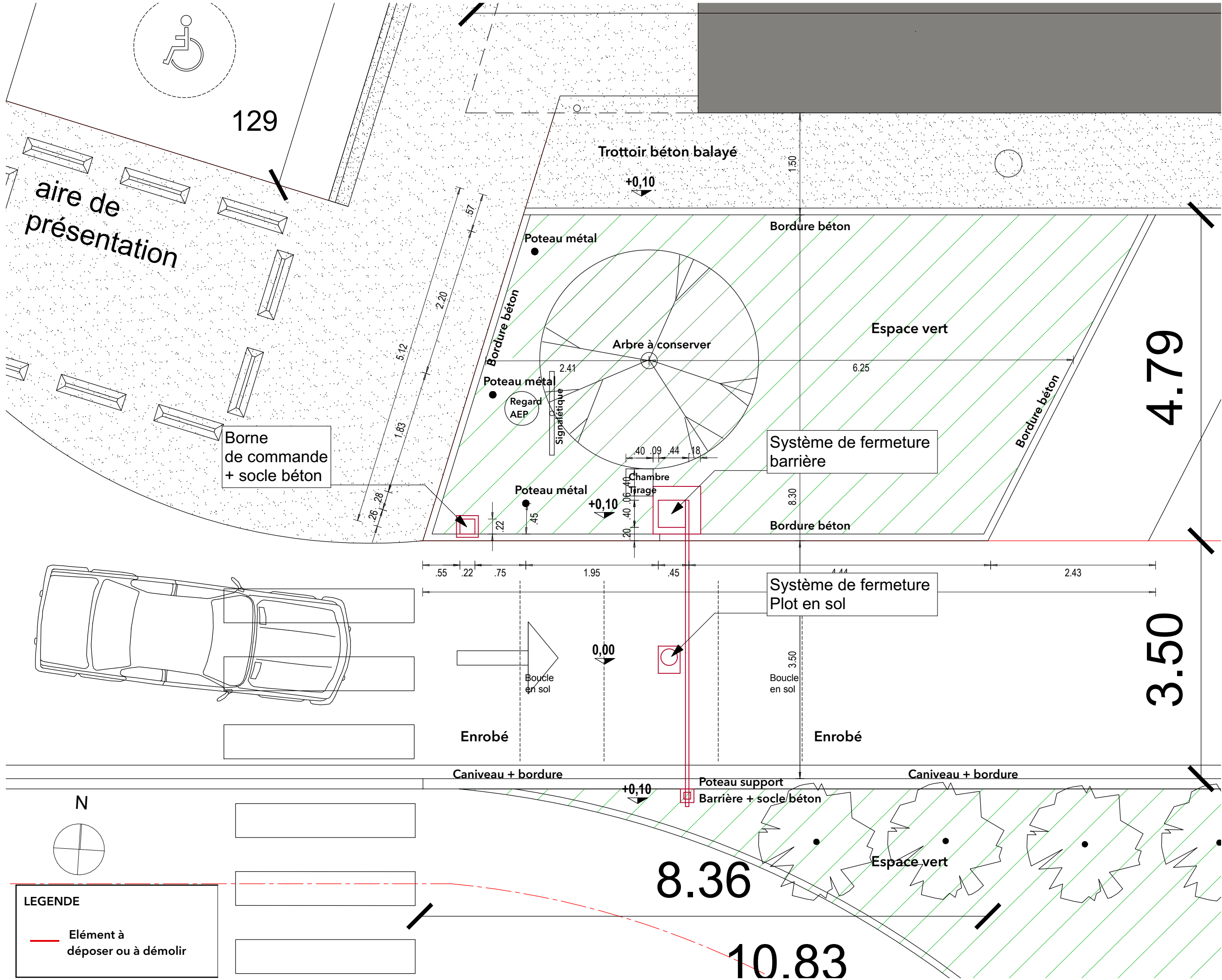

Maître d'ouvrage
CPAM Tarn

Projet
**Fermeture &
Sécurisation du site**

Adresse projet
197, avenue Gambetta
81016 ALBI cedex 9

Phase.
**DOSSIER DE
CONSULTATION DES
ENTREPRISES
DCE**

Date. juillet 2025

Plan n°.
**DCE - 03
PLAN zone ENTREE 1 / 50
ETAT DES LIEUX**



**SARL ARCHITECTURE
DOMINIQUE METARFI
EURL SEVERINE VEDY**

60, avenue du Maréchal Foch
81600 GAILLAC
Téléphone 06 70 51 88 03
Email. metarfivedy@gmail.com

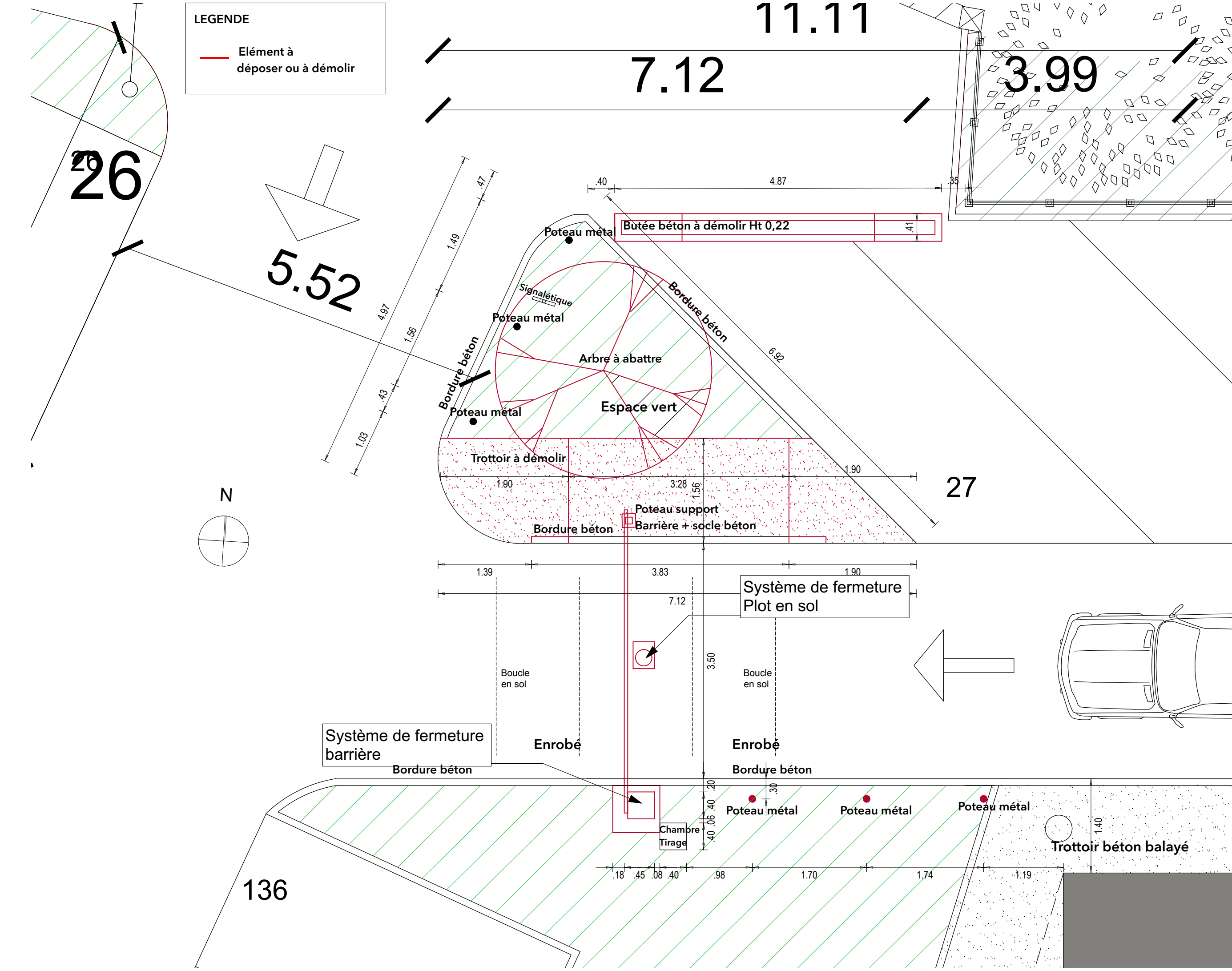

Maître d'ouvrage
CPAM Tarn

Projet
Fermeture & Sécurisation du site

Adresse projet
197, avenue Gambetta
81016 ALBI cedex 9

Phase.
DOSSIER DE CONSULTATION DES ENTREPRISES DCE

Date. juillet 2025

Plan n°.
DCE - 04
PLAN zone SORTIE 1 / 50
ETAT DES LIEUX



**SARL ARCHITECTURE
DOMINIQUE METARFI**
EURL SEVERINE VEDY

60, avenue du Maréchal Foch
81600 GAILLAC

Téléphone 06 70 51 88 03
Email. metarfivedy@gmail.com



PHOTOGRAPHIES sur zone ENTREE



PHOTOGRAPHIES sur zone SORTIE



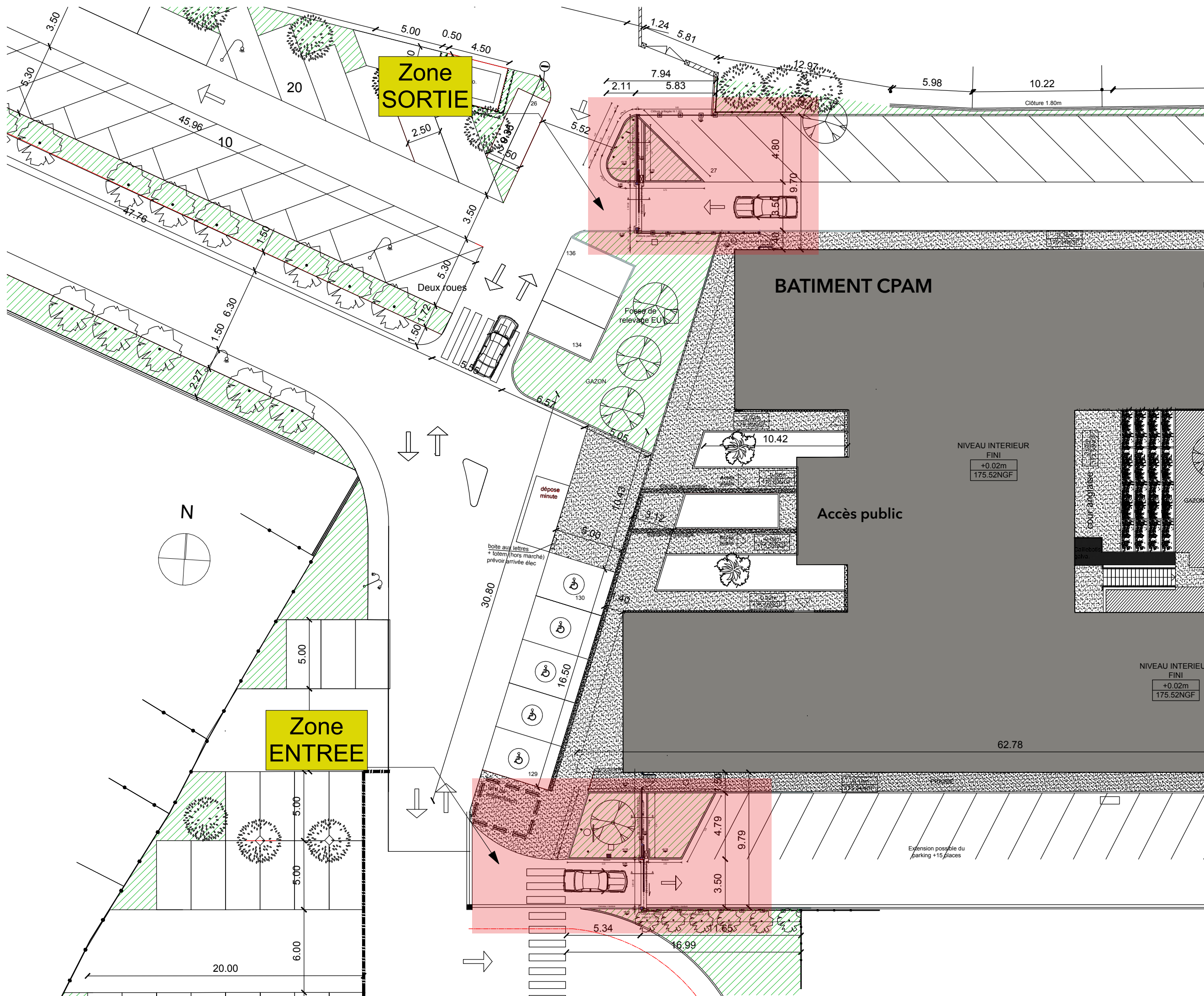

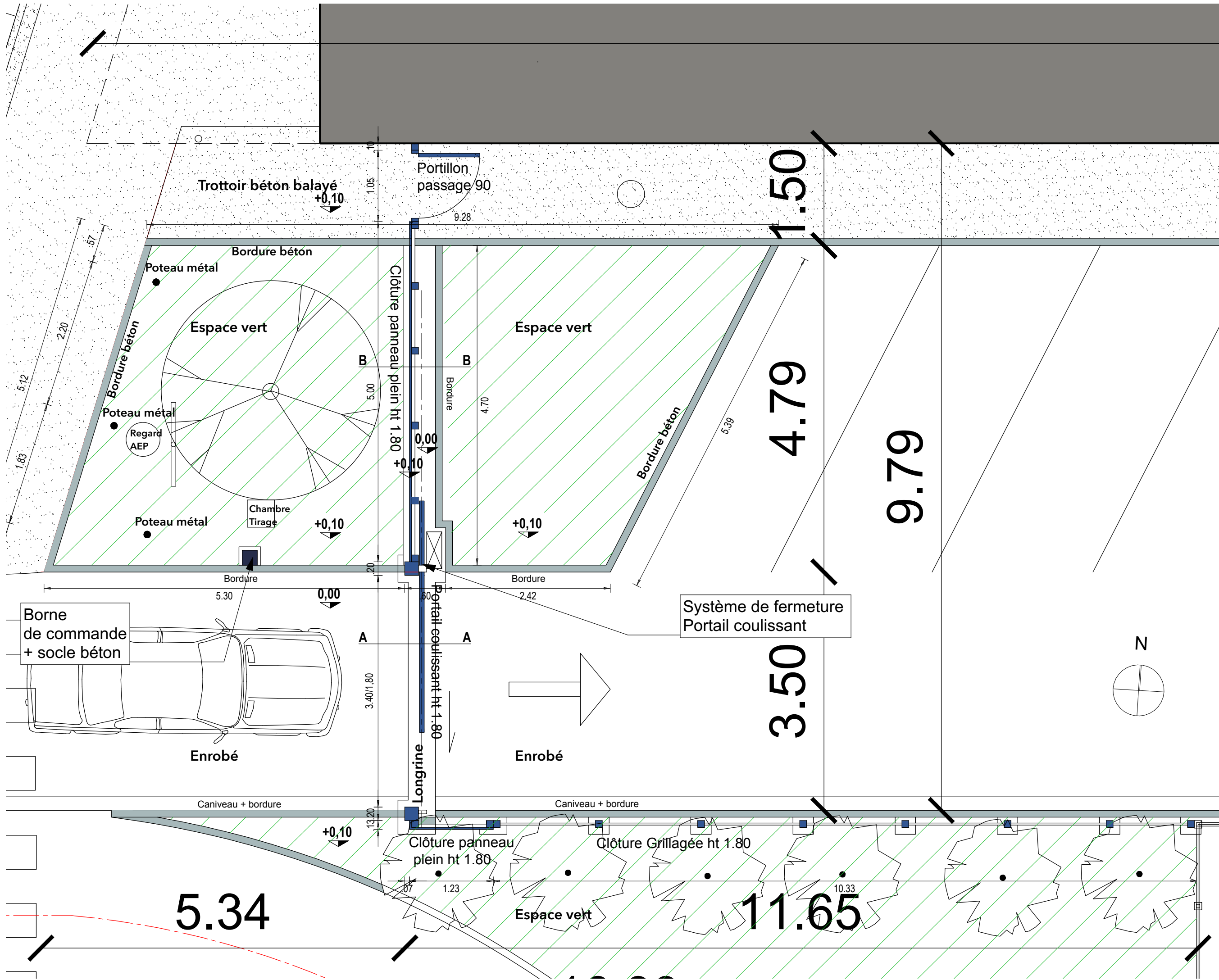

Maître d'ouvrage
CPAM Tarn

Projet
Fermeture & Sécurisation du site

Adresse projet
197, avenue Gambetta
81016 ALBI cedex 9

Phase.
DOSSIER DE CONSULTATION DES ENTREPRISES DCE

Date. juillet 2025

Plan n°.
DCE - 07
PLAN zone ENTREE 1 / 50
ETAT FUTUR



**SARL ARCHITECTURE
DOMINIQUE METARFI**
EURL SEVERINE VEDY

60, avenue du Maréchal Foch
81600 GAILLAC

Téléphone 06 70 51 88 03
Email. metarfivedy@gmail.com



Zone Entrée - Façade OUEST 1/40

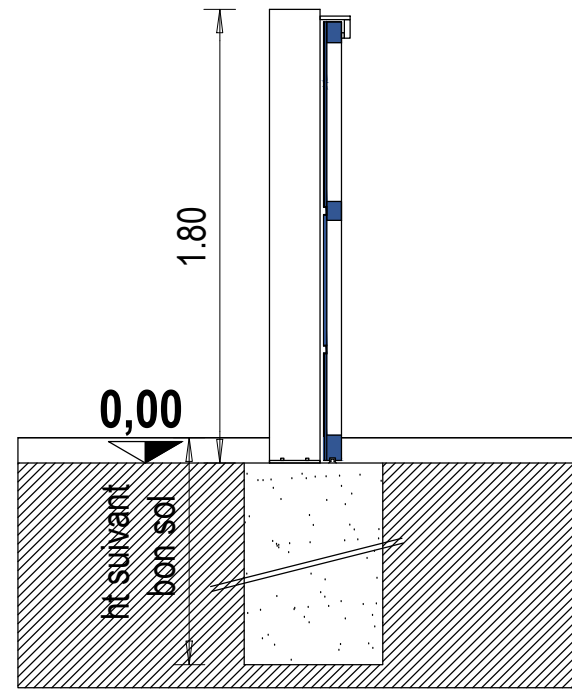

Coupe A.A 1/30

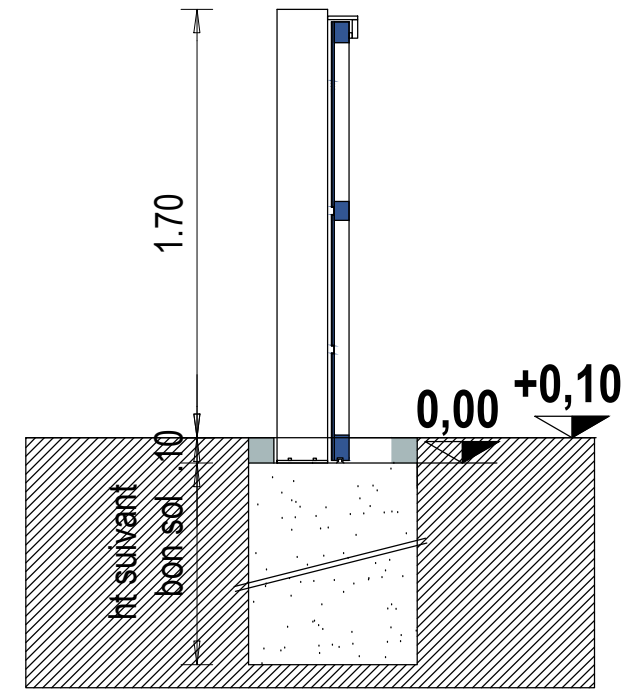

Coupe B.B 1/30

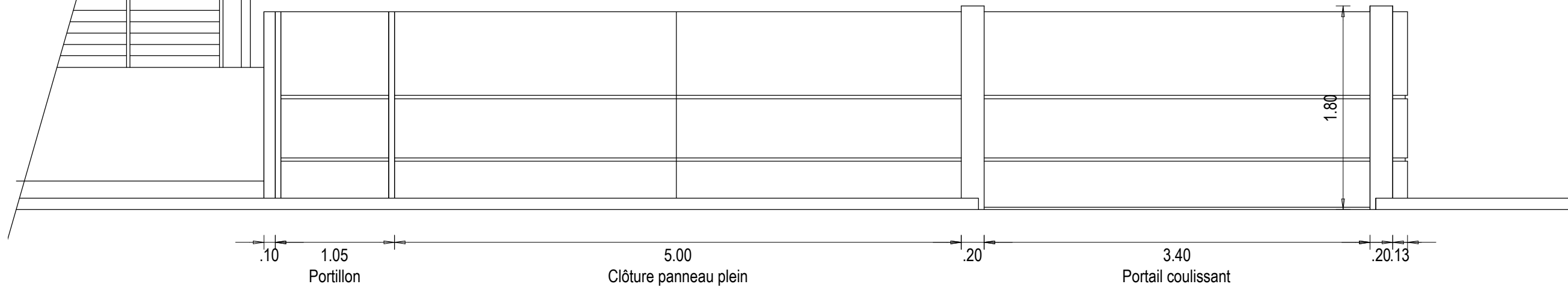

Zone Entrée - Façade SUD 1/40

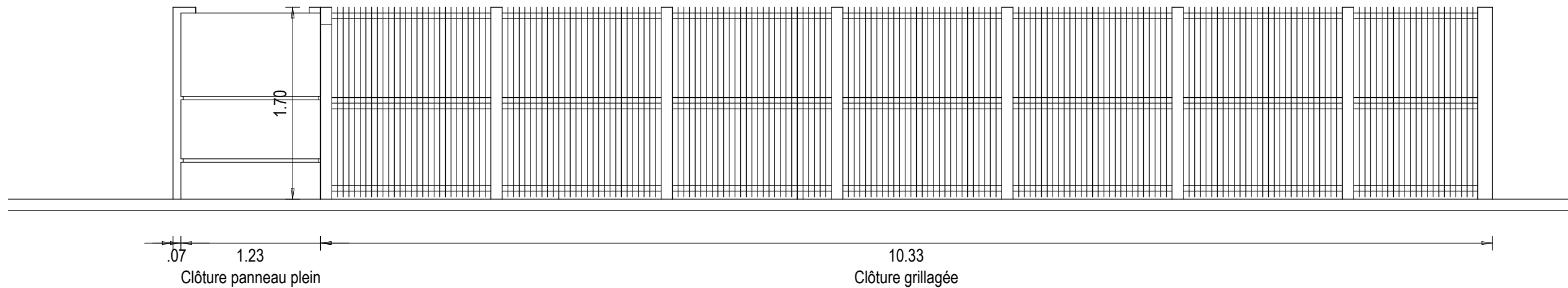

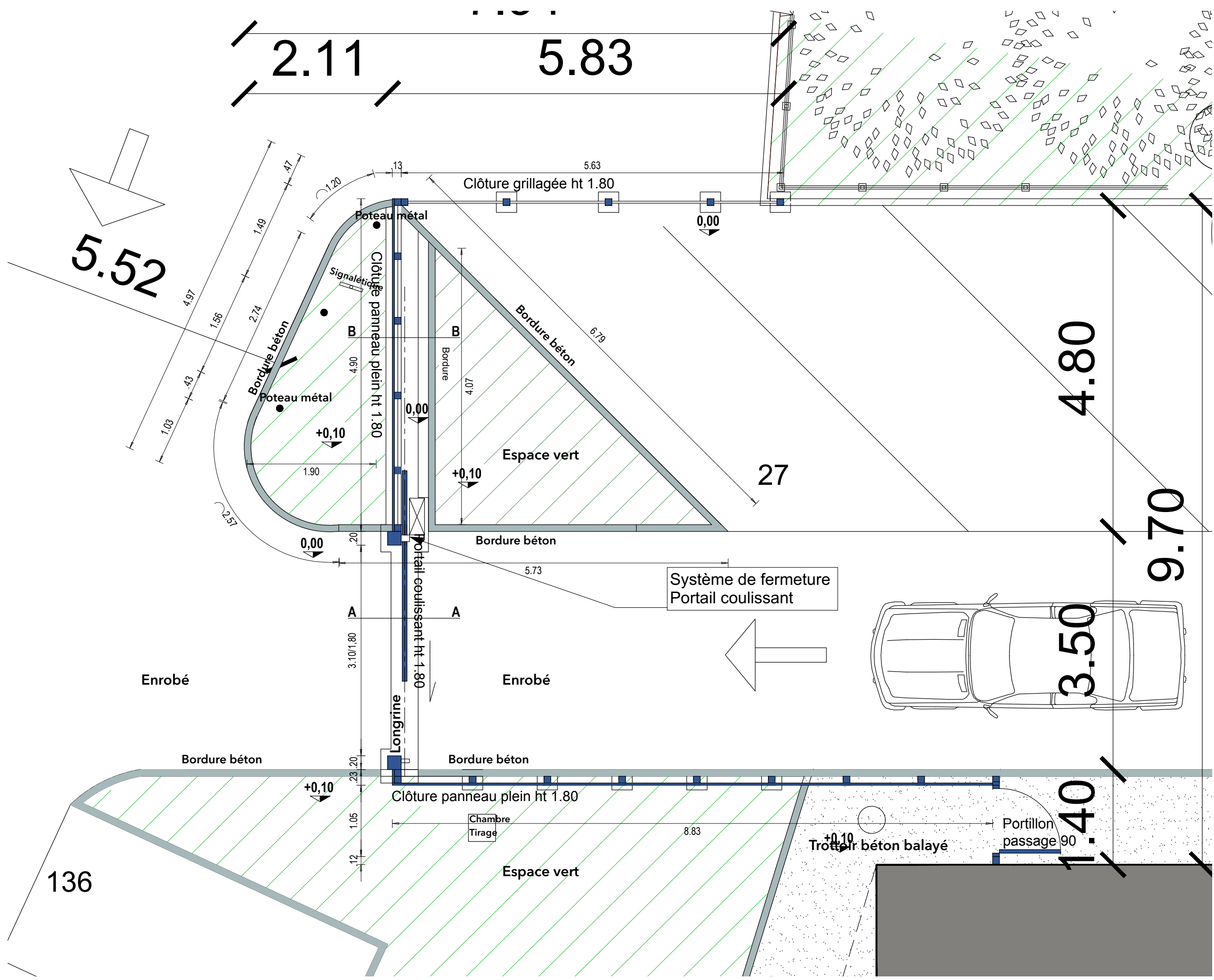

Maître d'ouvrage
CPAM Tarn

Projet
Fermeture & Sécurisation du site

Adresse projet
197, avenue Gambetta
81016 ALBI cedex 9

Phase.
DOSSIER DE CONSULTATION DES ENTREPRISES DCE

Date. juillet 2025

Plan n°.
DCE - 09
PLAN zone SORTIE 1 / 50
ETAT FUTUR

SARL ARCHITECTURE DOMINIQUE METARFI
EURL SEVERINE VEDY

60, avenue du Maréchal Foch
81600 GAILLAC

Téléphone 06 70 51 88 03
Email. metarfivedy@gmail.com

Zone Entrée - Façade NORD 1/40

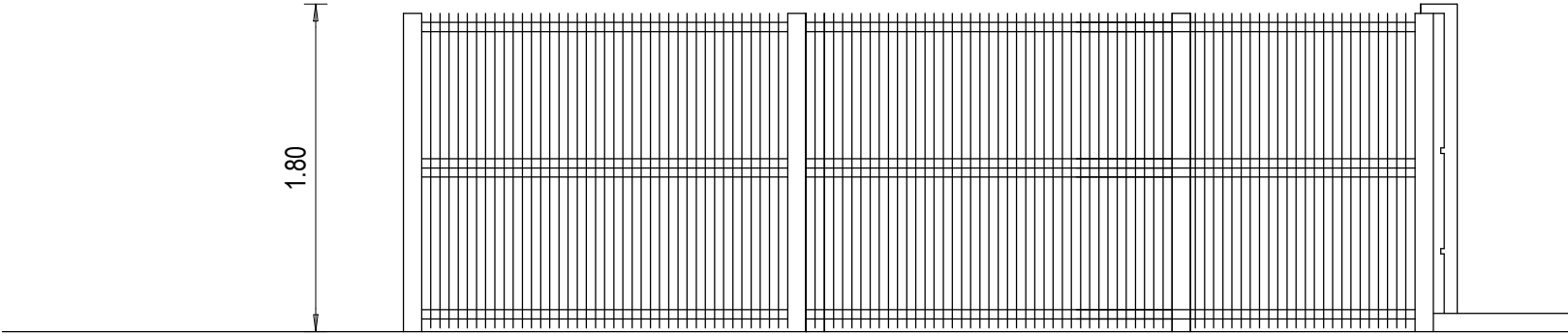

Zone Entrée - Façade SUD 1/40

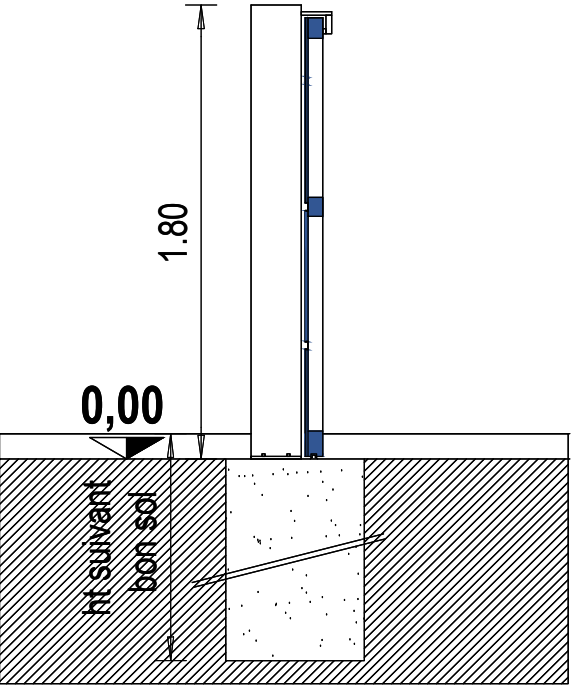
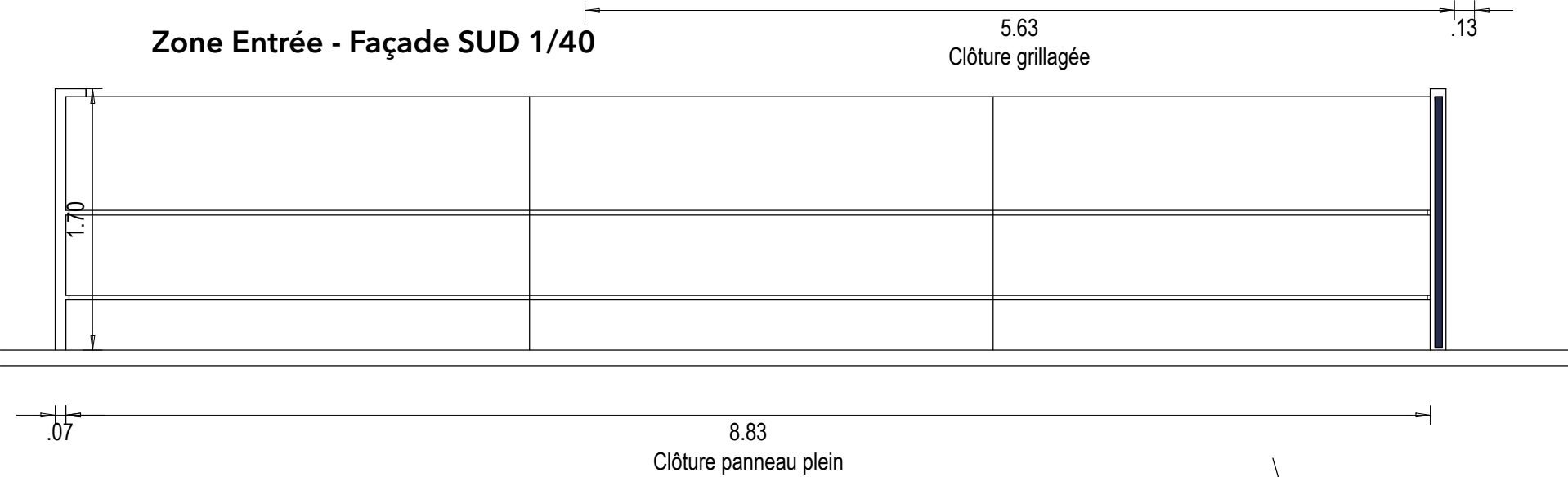

Coupe A.A 1/30

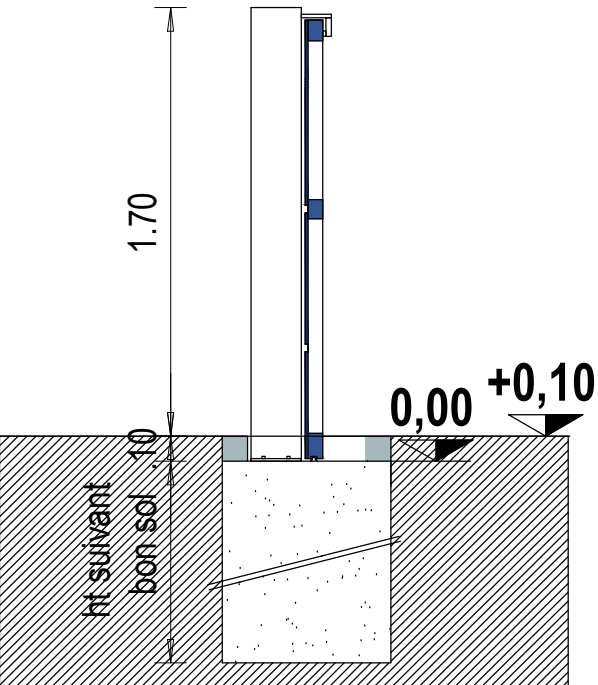

Coupe B.B 1/30

Zone Entrée - Façade OUEST 1/40

